E&A

spielen mit dem e' und a
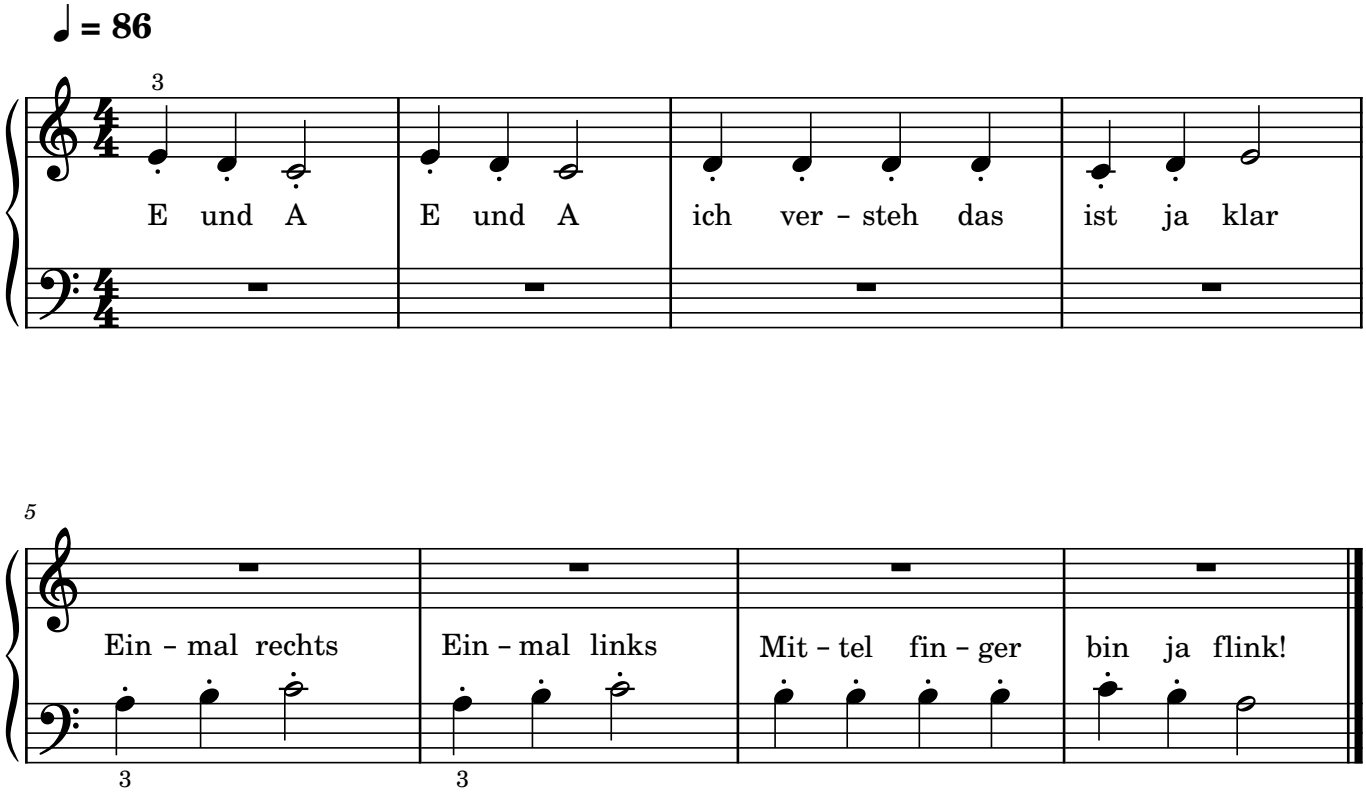
Text und Musik: Martin Senn